



Ministerio de Educación  
G U A T E M A L A

# REGISTRO FOTOGRÁFICO PROGRAMA DE MANTENIMIENTO DE EDIFICIOS ESCOLARES PÚBLICOS

PRA-FOR-123  
Versión 1

SITUACIÓN DEFICIENCIAS DETERMINADAS

PREVIO

DURANTE

POSTERIOR

DEPARTAMENTO:	BAJA VERAPAZ	MUNICIPIO:	PURULHÁ
NOMBRE DEL ESTABLECIMIENTO:	EORM	DIRECCIÓN DEL ESTABLECIMIENTO:	ALDEA LA PINADA
CÓDIGO DEL ESTABLECIMIENTO:	15-08-0357-43	FECHA:	16 DE FEBRERO 2024



Foto 1:



Foto 2:



Foto 3:

COLOQUE ACA UNA FOTOGRAFÍA DE LOS DAÑOS O DEL AREA DONDE SE DESEA REMOZAR

Foto 4:

Observación: Si es necesario se pueden agregar hojas adicionales y actualizar el número de hojas.

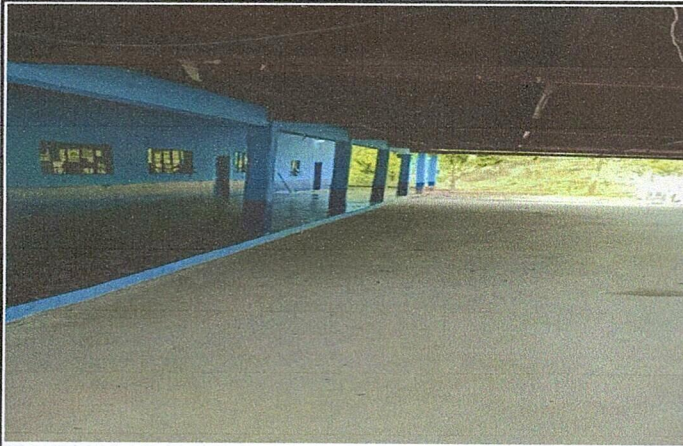
Firma y sello del Presidente de la OPF



Firma y Sello Director Centro Educativo Público





Ministerio de Educación  
Guatemala

# REGISTRO FOTOGRÁFICO PROGRAMA DE MANTENIMIENTO DE EDIFICIOS ESCOLARES PÚBLICOS

PRA-FOR-123  
Versión 1

SITUACIÓN DEFICIENCIAS DETERMINADAS

PREVIO

DURANTE

POSTERIOR

DEPARTAMENTO:	BAJA VERAPAZ	MUNICIPIO:	PURULHÁ
NOMBRE DEL ESTABLECIMIENTO:	EORM	DIRECCIÓN DEL ESTABLECIMIENTO:	ALDEA LA PINADA
CÓDIGO DEL ESTABLECIMIENTO:	15-08-0357-43	FECHA:	07 DE MAYO 2024



Foto 1:



Foto 2:

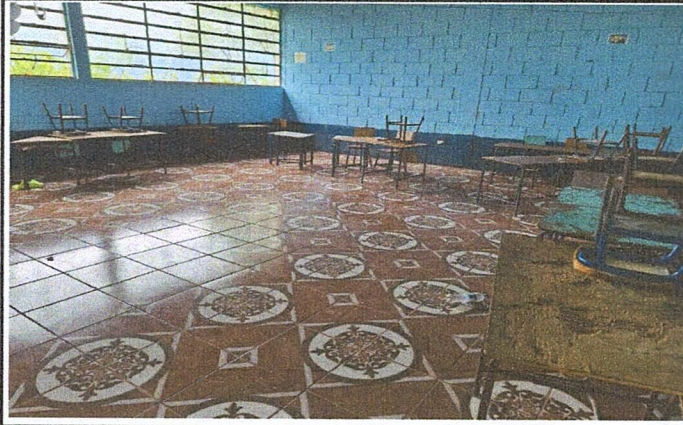

Foto 3:

COLOQUE ACA UNA FOTOGRAFÍA DE LOS DAÑOS O DEL AREA DONDE SE DESEA REMOZAR

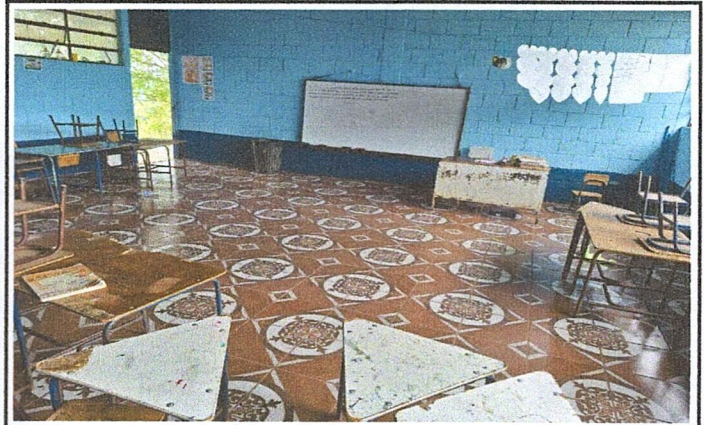
Foto 4:

Observación: Si es necesario se pueden agregar hojas adicionales y actualizar el número de hojas.

  
Firma y sello del Presidente de la O.P.F.



  
Firma y Sello Director Centro Educativo Público





Ministerio de Educación  
G U A T E M A L A

REGISTRO FOTOGRÁFICO  
PROGRAMA DE MANTENIMIENTO DE EDIFICIOS ESCOLARES PÚBLICOS

PRA-FOR-123  
Versión 1

SITUACIÓN DEFICIENCIAS DETERMINADAS

PREVIO

DURANTE

POSTERIOR

DEPARTAMENTO:	BAJA VERAPAZ	MUNICIPIO:	PURULHÁ
NOMBRE DEL ESTABLECIMIENTO:	EORM	DIRECCIÓN DEL ESTABLECIMIENTO:	ALDEA LA PINADA
CÓDIGO DEL ESTABLECIMIENTO:	15-08-0357-43	FECHA:	16 DE FEBRERO 2024



Foto 1:



Foto 2:



Foto 3:



Foto 4:

Observación: Si es necesario se pueden agregar hojas adicionales y actualizar el número de hojas.

Firma y sello del Presidente de la OPF



Firma y Sello Director Centro Educativo Público





Ministerio de Educación  
Guatemala

# REGISTRO FOTOGRÁFICO PROGRAMA DE MANTENIMIENTO DE EDIFICIOS ESCOLARES PÚBLICOS

PRA-FOR-123  
Versión 1

SITUACIÓN DEFICIENCIAS DETERMINADAS

PREVIO

DURANTE

POSTERIOR

DEPARTAMENTO:	BAJA VERAPAZ	MUNICIPIO:	PURULHÁ
NOMBRE DEL ESTABLECIMIENTO:	EORM	DIRECCIÓN DEL ESTABLECIMIENTO:	ALDEA LA PINADA
CÓDIGO DEL ESTABLECIMIENTO:	15-08-0357-43	FECHA:	07 DE MAYO 2024



Foto 1:



Foto 2:

COLOQUE ACA UNA FOTOGRAFÍA DE LOS DAÑOS O DEL AREA DONDE SE DESEA REMOZAR

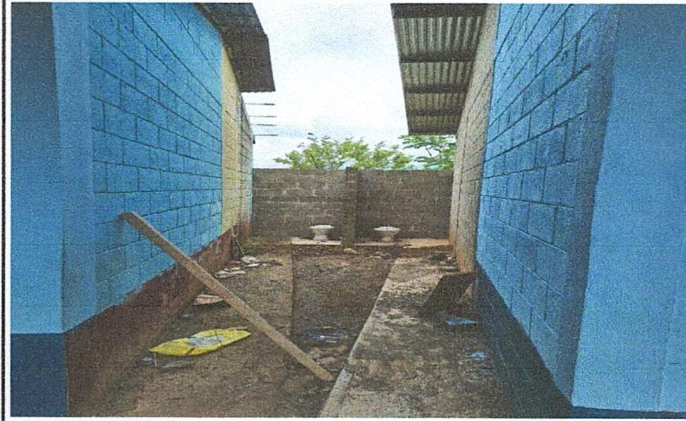
COLOQUE ACA UNA FOTOGRAFÍA DE LOS DAÑOS O DEL AREA DONDE SE DESEA REMOZAR

Foto 3:

Foto 4:

Observación: Si es necesario se pueden agregar hojas adicionales y actualizar el número de hojas.



Firma y sello del Presidente de la OPF



Firma y Sello Director Centro Educativo Público